

Almanaque Andino

REGIONAL 20²¹/₂₂



SEÑA de CLIMA

Los señaleros de clima son principalmente los que pronostican la época de las siembras. Pueden ser aves, otros animales o hierbas. Su pronóstico cubre los próximos meses o la campaña agrícola.



SEÑA de TIEMPO

Los señaleros de tiempo son los que pronostican la presencia de lluvia, helada, granizo y nevada, que sucederán el mismo día, al día siguiente o en los siguientes días, se observan; aves, animales, el espacio, hierbas, insectos, batracios y reptiles.





DISTRITO DE TARACO



DISTRITO DE ILAVE



DISTRITO DE PUSI



DISTRITO DE MAÑAZO



JUNIO 2021

MARA T'AQA PHAXSI INTI RAYMI KILLA

L	M	M	J	V	S	D
	1	2	3	4	5	6
7	8	9	10	11	12	13
14	15	16	17	18	19	20
21	22	23	24	25	26	27
28	29	30				



- 2 : Cuarto menguante
Juch'uy killa / Sunaqi
- 17 : Cuarto creciente
Killa sayay-wiñay killa / Llullu

- 10 : Luna nueva
Musuq killa-wawa killa/Jayri
- 24 : Luna llena
Junta killa / Urt'a

FIESTAS

- 24 : San Juan y Día del Campesino
- 29 : San Pedro y San Pablo



SEÑAS de CLIMA

PRIMEROS BROTES DE LA QARIWA QARIWANA NAYRA UÑSTA, MAYCH'A (ZONA AYMARA Y QUECHUA)

Si las hojas son de un verde intenso, posiblemente la primera siembra será buena; pero si tienen manchas en las puntas, es probable que en la primera siembra haya heladas.



PLÉYADES QUTU / CABRILLAS (ZONA AYMARA Y QUECHUA)

Se observa después de Pentecostés, desde las 3:30 a. m. Cuando la iluminación de las estrellas es intensa, existe una mayor probabilidad de que las lluvias serán normales y se tendrá una buena producción agrícola; si, en cambio, las estrellas aparecen opacas, cabe prever que la producción agrícola no será tan buena.



24 Y 29 DE JUNIO (ZONA QUECHUA)

Se pronostica un año de buena producción si llueve o está nublado en estos dos días; si no llueve, la producción será solo regular.



LA ESTRELLA MATUTINA CH'ASKA (ZONA AYMARA Y QUECHUA)

Si relumbra bien, se augura un buen año; si no, un año apenas regular.



SEÑAS de TIEMPO

EL TEJIDO DE LA ARAÑA / LLIKA (ZONA QUECHUA)

- Cuando la araña teje al atardecer o de manera interdiaria, se prevén heladas.
- Cuando la tela de araña padece vientos de oeste a este, habrá fuertes heladas.



LA DIRECCIÓN DEL VIENTO K'IPU WAYRA (ZONA QUECHUA)

Las heladas continuarán si el viento sopla de oeste a este; pero si viene en dirección contraria (este-oeste), no habrá heladas.



JULIO 2021

WILLKA KUTI PHAXSI ANTA SITUWA KILLA

L	M	M	J	V	S	D
			☉ 1	2	3	4
5	6	7	8	● 9	10	11
12	13	14	15	16	☉ 17	18
19	20	21	22	○ 23	24	25
26	27	28	29	30	☉ 31	



☾ 1 : cuarto menguante
Juch'uy killa / Sunaqi

☉ 9 : Luna nueva
Musuq killa-wawa killa / Jayri

☾ 17 : cuarto creciente
Killa sayay-wiñay killa / Llullu

☾ 23 : Luna llena
Junta killa / Urt'a

☾ 31 : cuarto menguante
Juch'uy killa / Sunaqi

FIESTAS

- 16 : Virgen del Carmen
- 25 : San Santiago Apóstol
- 28 : Fiestas Patrias



SEÑAS de CLIMA

SEGUNDO BROTE DE QARIWA QARIWANA TAYPI UÑSTA, MAYCH'A (ZONA QUECHUA Y AYMARA)

Cuando el color es verde intenso, se puede predecir una segunda siembra muy buena. En cambio, si este segundo brote presenta manchas en las puntas de las hojas, es muy probable que haya heladas en las segundas siembras.



25 DE JULIO : FIESTA DE SAN SANTIAGO FUERTE HELADA K'IPU WAYRA (ZONA AYMARA Y QUECHUA)

A partir del 25 de julio, cuando se celebra la Fiesta de San Santiago, si se presentan heladas durante tres días continuos, se prevé un buen año; si la helada se produce el primer día, buena señal; si no hay helada el segundo y tercer días, se pronostica un mal año.



16 DE JULIO : MAMACHA CARMEN 15, 16 Y 17 DE JULIO : PRESENCIA DE HELADAS (ZONA QUECHUA Y AYMARA)

Si la helada es muy intensa, habrá un buen año agrícola; y si no es intensa, la producción será solo regular.



PLÉYADES QUTU/ CABRILLAS (ZONA AYMARA Y QUECHUA)

Se ve en las noches. La segunda lectura es que si sigue su curso normal, es posible que el año sea bueno; pero si regresa, la producción se prevé escasa.



SEÑAS de TIEMPO

PRESENCIA DE FUERTES VIENTOS JUYPHI THAYA (ZONA AYMARA)

Cuando los vientos tienen forma de pequeños remolinos, habrá fuertes heladas esa noche.



GORRIÓN ANDINO RITY PESCO (ZONA QUECHUA)

Ave de pecho amarillo. Si se juntan en bandada, esta es una señal de que habrá nevada.

AGOSTO 2021

LAPAKA PHAXSI QHAPAQ SITUWA KILLA

L	M	M	J	V	S	D
30	31					1
2	3	4	5	6	7	8
9	10	11	12	13	14	15
16	17	18	19	20	21	22
23	24	25	26	27	28	29



● 8 : Luna nueva
Musuq killa-wawa killa / Jayri

● 22 : Luna llena
Junta killa / Urt'a

◐ 15 : cuarto creciente
Killa sayay-wiñay killa / Llullu

◑ 30 : cuarto menguante
Juch'uy killa / Sunaqi

FIESTAS

- 1 : Pachamama
- 30 : Santa Rosa de Lima

SEÑAS de CLIMA

OBSERVACIÓN LOS DÍAS 1, 2 Y 3 DE AGOSTO (ZONA QUECHUA)

1 DE AGOSTO = MES ENERO

Si está nublado todo el día, indica que habrá lluvia todo el mes de enero; pero si está despejado, lo más probable es que no haya lluvias en enero.



2 DE AGOSTO = MES FEBRERO

Si el 2 de agosto el cielo está nublado, quiere decir que el mes de febrero lloverá con normalidad. Si, contrariamente, se observa un cielo despejado por la mañana el 2 de agosto, habrá helada los primeros días de febrero.

3 DE AGOSTO = MES MARZO

Habrà lluvia todo marzo si el 3 de agosto es un día nublado; en caso contrario, si hay nubes por la mañana o por la tarde, en marzo habrá lluvias irregulares.

PRESENCIA DE NUBECILLAS PRIMERA QUINCENA DE AGOSTO (ZONA QUECHUA)

Si la primera quincena de agosto no aparecen nubecillas entre las 4:30 a. m. y las 6 a. m., habrá veranillos en la temporada agrícola.



PRIMERA FLORACIÓN DEL SANK'AYU, SANK'AYUNA TAYPI THUTHUMPI (ZONA AYMARA Y QUECHUA)

Si la primera floración concluye en la fructificación, las primeras siembras serán las mejores; pero si esta primera floración es afectada por la helada, entonces la producción agrícola será solo regular.

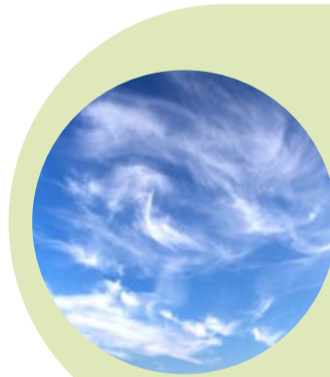

PELEA DE LOS VIENTOS THAYANA NUWT'ASITA (ZONA AYMARA)

Se enfrentan los vientos de la zona alta y los del lago. Cuando estos últimos "ganan", probablemente habrá lluvias; pero si "triumfan" los de la zona alta, es posible que haya heladas.

SEÑAS de TIEMPO

LA PRESENCIA DEL AGUILUCHO / ALLQAMARI (ZONA QUECHUA)

La presencia de dos a más aguiluchos anuncia que se aproximan vientos.



SEPTIEMBRE 2021

SATA QALLTA PHAXSI UNU RAYMI KILLA

L	M	M	J	V	S	D
		1	2	3	4	5
● 6	7	8	9	10	11	12
◐ 13	14	15	16	17	18	19
○ 20	21	22	23	24	25	26
27	◐ 28	29	30			



● 6 : Luna nueva
Musuq killa-wawa killa / Jayri

● 20 : Luna llena
Junta killa / Urt'a

◐ 13 : cuarto creciente
Killa sayay-wiñay killa / Llullu

◐ 28 : cuarto menguante
Juch'uy killa / Sunaqi

FIESTAS

- 8 : Virgen de Natividad
- 24 : Virgen de la Merced

SEÑAS de CLIMA

8 DE SEPTIEMBRE VIRGEN DE LA NATIVIDAD (ZONA QUECHUA)

Si llueve o está nublado, se prevé una buena producción de papa; pero si el cielo está despejado, la producción será escasa.



SEGUNDA FLOR DE SANK'AYU, SANK'AYUNA TAYPI THUTHUMPI (ZONA AYMARA Y QUECHUA)

Si la segunda floración concluye en la fructificación, la siembra intermedia será la mejor; en caso sea afectada por la helada, entonces la producción agrícola será apenas regular.



NIDO DE LEKECHO (ZONA AYMARA Y QUECHUA)

- Si el nido está construido en la parte de la hondonada o húmeda, al mes siguiente habrá poca o nula lluvia.
- Si el nido está en la parte alta o en los mogotes de la pampa, al mes siguiente habrá lluvia.
- Si el nido está en la pampa, las lluvias serán normales.



Nota: se recomienda observar el lugar donde anida el lekecho, para ver la evolución de lugar y fecha del nido.

Si en el nido se observan pasto y granos, quiere decir que habrá un buen año de producción de granos andinos; pero si hay agujas o alambre, lo más probable es que haya rayos. La presencia de excremento de oveja es un indicador de buena producción de papa. Si el color del huevo es oscuro, habrá abundantes lluvias, pero si es claro se anuncia poca lluvia. Si, finalmente, se encuentran piedras pequeñas, es posible que haya granizada, y si el excremento es como la diarrea, se predicen heladas.

Se debe continuar observando en los meses de octubre y noviembre.

BROTE DE PAPA CH'UQI ALIQATA, ALI DE PAPA (ZONA AYMARA Y QUECHUA)

Cuando las puntas no están son congeladas, es muy probable que las primeras siembras sean buenas y no sufrirán heladas; si, en cambio, presentan coloración café, es posible que haya heladas. Puede ocurrir también que el rebrote traspase la papa, señal de un mal año de siembra y cosecha.



EL LAGARTO QARAYWA, ARARANKHA (ZONA QUECHUA)

Cuando las manchas son grandes y oscuras, o su cola termina en punta, habrá buena producción agrícola; en cambio, si son menudas y su cola está cortada, lo más probable es que haya granizada en tiempo de chacra, perjudicando los cultivos de granos andinos.



OCTUBRE 2021

SATA PHAXSI

QUYA RAYMI KILLA

L	M	M	J	V	S	D
				1	2	3
4	5	● 6	7	8	9	10
11	○ 12	13	14	15	16	17
18	19	○ 20	21	22	23	24
25	26	27	○ 28	29	30	31

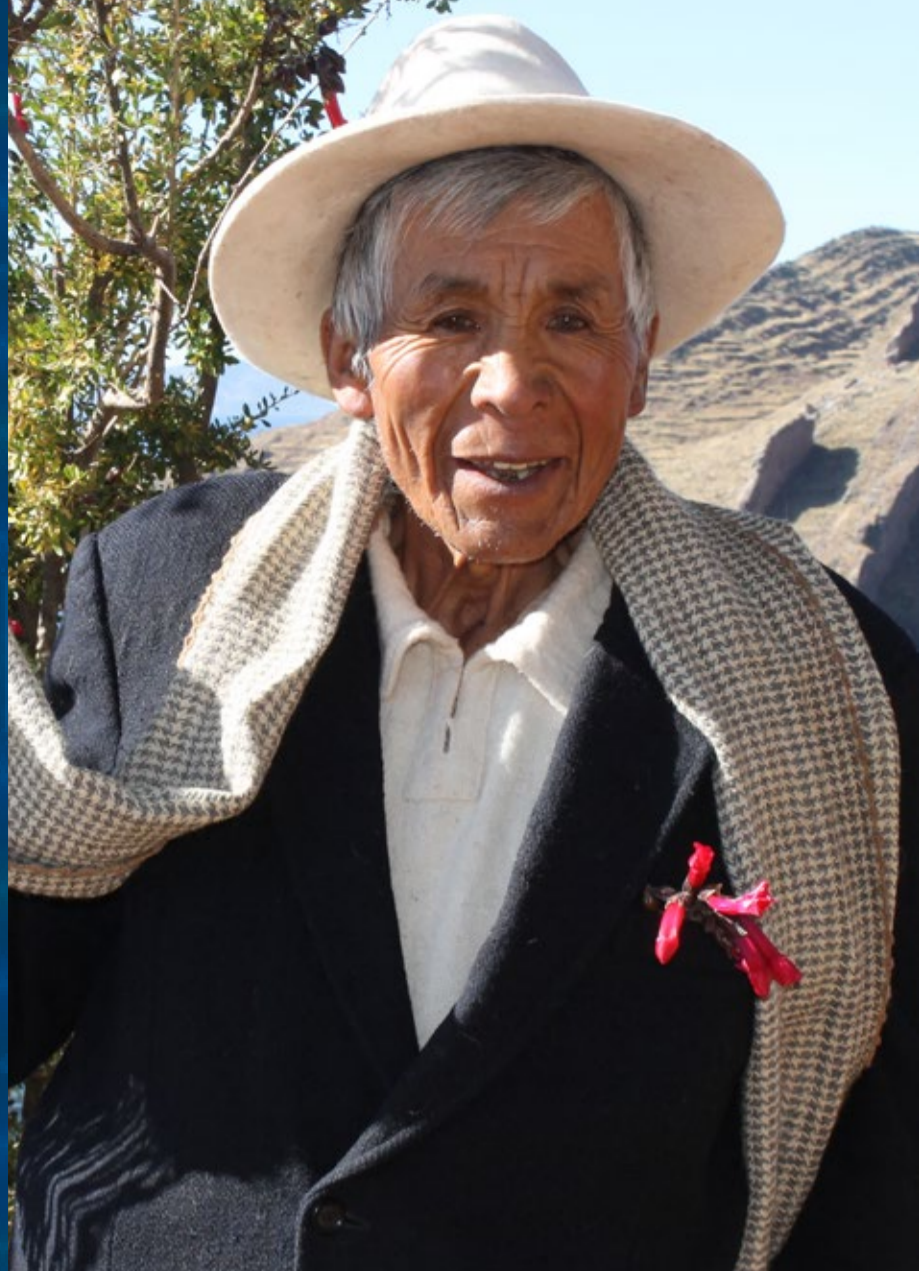

○ 6 : Luna nueva
Musuq killa-wawa killa / Jayri

● 20 : Luna llena
Junta killa / Urt'a

◐ 12 : cuarto creciente
Killa sayay-wiñay killa / Llullu

◑ 28 : cuarto menguante
Juch'uy killa / Sunaqi

FIESTAS

- 4 : Virgen del Rosario
- 10 : aniversario de creación política de Taraco



SEÑAS de CLIMA

NIDO DEL TOTORERO (ZONA AYMARA Y QUECHUA)

Cuando hace su nido en las partes altas de la totora, se proyecta un año de lluvias, y si lo hace en las partes bajas, se puede concluir que no habrá lluvias o estas serán escasas.



BROTE DE PAPA EN ALMACÉN ALI PAPA

(ZONA QUECHUA)

Si el brote es vigoroso, de color normal o gris, la producción de papa será buena. Si la punta del brote de la semilla de papa está quemada o presenta color negro, la primera siembra será afectada por la helada.



TERCERA FLORACIÓN DEL SANK'AYU SANK'AYUNA QHIPA PANQARATA

(ZONA AYMARA Y QUECHUA)

Si las terceras flores presentan buen color, son grandes y no tienden a decolorarse, muy probablemente las siembras finales serán buenas; pero si muestran decoloración, las siembras finales muy posiblemente serán malas.



NIDO DE LEKECHO (ZONA AYMARA Y QUECHUA)

- Si el nido está construido en la parte de la hondonada o húmeda, eso significa que al mes siguiente habrá poca o ausencia de lluvia.
- Si el nido está en la parte alta o en los mogotes de la pampa, se puede prever lluvia el mes siguiente.
- Si el nido está en la pampa, quiere decir que las lluvias serán normales. Nota: se recomienda observar el lugar donde anida el lekecho, para ver la evolución de lugar y fecha del nido.



TERCERA FLORACIÓN DE LA QARIWA QARIWANA QHIPA PANQARATA, MAYCH'A

(ZONA AYMARA Y QUECHUA)

Si las terceras flores lucen un buen color, son grandes y no se decoloran, es muy probable que las siembras finales sean buenas; cuando, contrariamente, se decoloran, las siembras finales tenderán a ser malas.



SEÑAS de TIEMPO

GUSANO GORDO LAQHATU KURU (ZONA QUECHUA)

Un gusano gordo es indicio de que habrá buena producción de granos andinos; si es delgado, no habrá buena producción de estos.



EL COLOR DE LA PIEL DEL SAPO (ZONA AYMARA Y QUECHUA)

Si el sapo presenta color oscuro, es posible que haya lluvias; si muestra granos que pueden ser grandes, habrá granizada; si es de color claro, no habrá lluvias; y si tiene líneas, se presentará una helada.



NOVIEMBRE 2021

LAPAKA PHAXSI AYAMARQAY KILLA

L	M	M	J	V	S	D
1	2	3	● 4	5	6	7
8	9	10	○ 11	12	13	14
15	16	17	18	○ 19	20	21
22	23	24	25	26	● 27	28
29	30					



● 4 : Luna nueva
Musuq killa-wawa killa / Jayri

● 19 : Luna llena
Junta killa / Urt'a

○ 11 : cuarto creciente
Killa sayay-wiñay killa / Llullu

○ 27 : cuarto menguante
Juch'uy killa / Sunaqi

FIESTAS

- 1 : Todos los Santos
- 3 : San Martín de Porres

SEÑAS de CLIMA

ÚLTIMO FRUTO DE LA QARIWA QHIPA QARIWANA ACHUPA, MAYCH'A (ZONA AYMARA Y QUECHUA)

Debe concluir en color blanco, parecido al del algodón, lo que pronostica que muy probablemente la producción final de la papa será buena; de lo contrario, es muy posible que no haya buena producción.



EL FRUTO DEL SANK'AYU SANK'AYUNA ACHUPA (ZONA AYMARA Y QUECHUA)

Si el fruto es grande y tiene rajaduras, es muy posible que la producción de papa sea buena; pero si la hormiga se lo ha comido, esta producción contendrá gusanos.



NIDO DE LEKECHO (ZONA AYMARA Y QUECHUA)

- Si el nido está construido en la parte de la hondonada o húmeda, se prevé poca lluvia o ausencia total de esta para el mes siguiente.
- Si el nido está en la parte alta o en los mogotes de la pampa, ello significa que en el mes siguiente habrá lluvia.
- Y si está en la pampa, quiere decir que las lluvias serán normales.



Nota: se recomienda observar el lugar donde anida el lekecho, para ver la evolución del lugar y fecha del nido.

SEÑAS de TIEMPO

EL COLOR DE LA PIEL DEL SAPO JAMP'ATUNA JAÑCHI SAMIPATA, HAMPATU (ZONA AYMARA Y QUECHUA)

Si el sapo presenta color oscuro, habrá lluvias; si tiene granos, que pueden ser grandes, se prevé granizada; si es de color claro, no habrá lluvias; y si tiene líneas, habrá helada.



PERDIZ P'ISAKA (ZONA QUECHUA)

Cuando esta ave canta claramente, quiere decir que no habrá lluvias; pero si el sonido de su canto es medio atorado, como si tuviera agua en la boca, eso significa que habrá lluvias muy pronto, ya sea en la tarde o al día siguiente.



OJOS DE GATO MICHÍ ÑAWI (ZONA QUECHUA)

Cuando el iris del ojo del gato tiene forma redonda y es de color negro, significa que lloverá; pero si ese iris es una línea, aún no habrá lluvias.



DICIEMBRE 2021

JALLU QALLTA PHAXSI QHAPAQ RAYMI KILLA

L	M	M	J	V	S	D
		1	2	3	● 4	5
6	7	8	9	○ 10	11	12
13	14	15	16	17	○ 18	19
20	21	22	23	24	25	○ 26
27	28	29	30	31		



● 4 : Luna nueva
Musuq killa-wawa / Jayri

● 18 : Luna llena
Junta killa / Urt'a

○ 10 : cuarto creciente
Killa sayay-wiñay killa / Llullu

○ 26 : cuarto menguante
Juch'uy killa / Sunaqi

FIESTAS

- 8 : Virgen Inmaculada Concepción
- 12 : aniversario de creación política de Ilave



SEÑAS de CLIMA

EL FRUTO DEL SANK'AYU SANK'AYUNA ACHUPA

(ZONA AYMARA Y QUECHUA)

Si el fruto es grande y tiene rajaduras, es muy posible que la producción de papa sea buena; pero si la hormiga se lo ha comido, la producción de papa será agusanada.



1, 2 Y 3 DE DICIEMBRE

(ZONA QUECHUA)

Si llueve durante esos días, es anuncio de buen año de producción agrícola; si no, se prevé un año irregular.



DÍA 8: VIRGEN INMACULADA CONCEPCIÓN; Y 24, NAVIDAD

(ZONA QUECHUA)

Si llueve durante esos días, es anuncio de buen año de producción agrícola; si no, se prevé un año irregular.



SAPO GORDO Y GRANDE WIRA HAMPATU

(ZONA QUECHUA)

Cuando el sapo es gordo y grande, se predice un buen año para la producción; lo contrario ocurre pero si este es flaco.



SEÑAS de TIEMPO

GAVIOTA QILLWA

(ZONA QUECHUA)

La presencia de lluvias es anunciada por el cambio de comportamiento de esta ave, que revolotea mañana y tarde.



LA FORMA Y EL COLOR DE LAS NUBES

(ZONA AYMARA)

Si las nubes aparecen oscuras, lo más probable es que caerán lluvias y granizo; pero si estas tienen colores claros a plomizo, habrá nevadas.



ENERO 2021

SAPHAQA PHAXSI KAMAY RAYMI KILLA

L	M	M	J	V	S	D
31					1 ●	2 ●
3	4	5	6	7	8 ○	9 ○
10	11	12	13	14	15	16
○17	18	19	20	21	22	23
24 ○	25 ○	26	27	28	29	30



● 2 : Luna nueva
Musuq killa-wawa killa / Jayri

◐ 9 : cuarto creciente
Killa sayay-wiñay killa / Ltullu

● 17 : Luna llena
Junta killa / Urt'a

◑ 25 : cuarto menguante
Juch'uy killa/ Sunaqi



SEÑAS de CLIMA

WALLATA

(ZONA QUECHUA)

No es un buen anuncio para la campaña agrícola un parto de cuatro o seis crías; pero si son tres, cinco o siete, la producción se anuncia buena. No se debe molestar a estas aves, porque pueden provocar la granizada.



SEÑAS de TIEMPO

TRINAR DEL GORRIÓN ANDINO P'ISQILLAWCHINA ART'APA

(ZONA AYMARA)

El trino del gorrión andino puede anunciar heladas o granizada. En el primer caso, suena juyphiwwwwwwwwwwwwwwww; en el segundo, chhijchhiwwww. Si no se escucha este trino, ese día será normal.



DÍA 20: SAN JOSÉ

(ZONA QUECHUA)

Si ese día las nubes tienen un color gris, habrá buena producción agrícola; pero si el cielo está despejado, se presentarán heladas.



EL LAGARTO QARAYWA, ARARANKHA

(ZONA QUECHUA)

Cuando las manchas son grandes y oscuras o su cola termina en punta, se prevé una buena producción agrícola; pero si son menudas y su cola está cortada, habrá granizada en tiempo de chacra, perjudicando los cultivos de granos andinos.



6 DE ENERO FIESTA DE REYES

(ZONA QUECHUA)

Si no hay helada en San Andrés, el 30 de noviembre, no las habrá tampoco en Reyes ni Carnavales.



FEBRERO 2021

CHINUQA PHAXSI HATUN PUQUY KILLA

L	M	M	J	V	S	D
	● 1	2	3	4	5	6
7	☉ 8	9	10	11	12	13
14	15	○ 16	17	18	19	20
21	22	☽ 23	24	25	26	27
28						



● 1 : Luna nueva
Musuq killa-wawa killa / Jayri

● 16 : Luna llena
Junta killa / Urt'a

☾ 8 : cuarto creciente
Killa sayay-wiñay killa / Llullu

☾ 23 : cuarto menguante
Juch'uy killa / Sunaqi

FIESTAS ■ 2 : Virgen de la Candelaria
■ 14 : san Valentín



SEÑAS de CLIMA

2 DE FEBRERO VIRGEN DE LA CANDELARIA, PAYA URU SARAQATA

(ZONA AYMARA Y QUECHUA)

Si la helada cae ese día, la producción será mala, porque los sembríos están en flor; pero si no se presenta, se debe esperar en su octava para hacer la misma lectura.



SEÑAS de TIEMPO

COLOR DE LA PIEL DEL SAPO HAMP'ATU

(ZONA QUECHUA)

Si el sapo tiene piel blanca, no habrá lluvias; sin embargo, si esta es de color oscuro, caerá la lluvia.
Se observa toda la temporada agrícola.



HORMIGA K'ISIMIRI (ZONA QUECHUA)

Se observan los huevos de la hormiga: si están grandes, habrá buena producción de papa; pero si son pequeños, la producción será apenas regular.



HORMIGAS K'ISIMIRI

(ZONA QUECHUA)

Si las hormigas aladas aparecen en esta época, eso significa que en los días posteriores se ausentarán las lluvias.



EL TRINO DE LA PERDIZ LLUTHU

(ZONA QUECHUA)

Si, al trinar, la perdiz emite un sonido como si tuviera agua en la boca, habrá lluvias; pero si su trino es normal o seco, no lloverá.
Al igual que el chirhuando.



MARZO 2021

ACHUQA PHAXSI PAWQAR WARAY KILLA

L	M	M	J	V	S	D
	1	● 2	3	4	5	6
7	8	9	○ 10	11	12	13
14	15	16	17	○ 18	19	20
21	22	23	24	● 25	26	27
28	29	30	31			



● 2 : Luna nueva
Musuq killa-wawa killa / Jayri

○ 10 : cuarto creciente
Killa sayay-wiñay killa / Llullu

● 18 : Luna llena
Junta killa / Urt'a

○ 25 : cuarto menguante
Juch'uy killa / Sunaqi

FIESTAS ■ 19 : san José



SEÑAS de CLIMA



SEÑAS de TIEMPO

DÍA 19: LA LLUVIA DE SAN JOSÉ SAN JOSÉ URUNA JALLU PURITAPA (ZONA AYMARA Y QUECHUA)

- SI LA LLUVIA CAE UN DÍA ANTES
Se considera para las primeras siembras y que las lluvias serán adelantadas.
- SI LA LLUVIA CAE EL MISMO DÍA
Se considera que la siembra será normal y habrá un buen año.
- SI LA LLUVIA CAE DESPUÉS DE UN DÍA
Se considera que las siembras y las lluvias llegarán atrasadas.



COLOR DEL CELAJE PUKA HIHI, INTI JALANTA (ZONA AYMARA Y QUECHUA)

Cuando el cielo, al atardecer, presenta un celaje anaranjado rojizo, quiere decir que esa noche o las siguientes se registrarán heladas de diferente intensidad.



CUANDO EL SOL ES INTENSO EN LA MAÑANA (ZONA QUECHUA)

Indica que en la tarde habrá fuertes descargas eléctricas y granizada.



PÁJARO CARPINTERO HAK'AQLLU (ZONA QUECHUA)

Si en la temporada de lluvia esta ave canta por las mañanas con la tonada k'ak, k'ak, k'ak, k'ak, k'ak, k'ak, quiere decir que el día será bien soleado.



ABRIL 2021

QASAWI PHAXSI AYRIWAY KILLA

L	M	M	J	V	S	D
				● 1	2	3
4	5	6	7	8	☾ 9	10
11	12	13	14	15	○ 16	17
18	19	20	21	22	☾ 23	24
25	26	27	28	29	● 30	



○ 1 : Luna nueva
Musuq killa-wawa killa / Jayri

☾ 9 : cuarto creciente
Killa sayay-wiñay killa / Llullu

● 16 : Luna llena
Junta killa / Urt'a

FIESTAS Jueves Santo
Viernes Santo

☾ 23 : cuarto menguante
Juch'uy killa / Sunaqi

○ 30 : Luna nueva
Musuq killa-wawa killa / Jayri



SEÑAS de CLIMA

UBICACIÓN DE LA TELA DE ARAÑA KUSI KUSINA SIKI LURATA (ZONA AYMARA Y QUECHUA)

- SI LA ARAÑA HA TEJIDO EN LAS PARTES BAJAS
Se considera que ese será un año de pocas lluvias y que la siembra se hará en las partes bajas.
- SI LA ARAÑA HA TEJIDO EN LAS PARTES ALTAS
Se considera que ese será un año de mucha lluvia, y que se sembrará en las partes altas (cerros o laderas).



SEÑAS de TIEMPO

EL COLOR DE LA PIEL DE LA SERPIENTE AMARU (ZONA QUECHUA)

Cuando el color de la piel es oscuro, indica que puede llover o caer granizada; pero si es blanco, dejará de llover.



LUCERO DE LA MAÑANA CON SUS DOS HIJAS CH'ASKA PACHAPAQARIN (ZONA QUECHUA)

Quando se observa muy claro, se prevé un buen año agrícola; pero si luce más bien opaco, el año será regular o malo.

Se observa en los meses de mayo, junio y julio.



EL COLOR DEL ALGA LAQHUNA SAMIPA, LAQHU (ZONA AYMARA Y QUECHUA)

- Se tiene que ver desde que comienza hasta que termina: si al inicio muestra un color verde oscuro pero termina en verde claro, es muy posible que la producción papa y otros productos sea normal.
- Si al pasar el mes cambia a color oscuro, muy posiblemente se presentarán heladas y la producción no será buena en el año



MAYO 2021

LLAMAYU PHAXSI AYMURAY KILLA

L	M	M	J	V	S	D
● 30	31					1
2	3	4	5	6	7	☉ 8
9	10	11	12	13	14	○ 15
16	17	18	19	20	21	☉ 22
23	24	25	26	27	28	29



☾ 8 : cuarto creciente
Killa sayay-wiñay killa / Llullu

☾ 22 : cuarto menguante
Juch'uy killa / Sunaqi

● 15 : Luna llena
Junta killa / Urt'a

○ 30 : Luna nueva
Musuq killa-wawa killa / Jayri

FIESTAS

- 2 : aniversario de la creación política de Pusi
- 3 : Fiesta de la Cruz
- 15 : san Isidro Labrador
- 17 : aniversario de creación política del distrito de Mañazo



SEÑAS de CLIMA



PLÉYADES QUTU / CABRILLAS

(ZONA AYMARA Y QUECHUA)

Se observa después de Pentecostés, desde las 3:30 a. m. Cuando la iluminación de las estrellas es intensa, existe una mayor probabilidad de que las lluvias sean normales y haya una buena producción agrícola; pero si la luminosidad es opaca, se predice una producción agrícola mediocre.



EL COLOR DEL ALGA LAQHUNA SAMIPA, LAQHU

(ZONA AYMARA Y QUECHUA)

- Se tiene que ver desde que empieza hasta que termina: si inicia de color verde oscuro y termina en verde claro, ello indica que muy posiblemente la producción de papa y otros productos será normal.
- Si al pasar el mes cambia a color oscuro, probablemente se presentarán heladas y la producción no será buena en el año.



Este documento se elaboró gracias al proyecto “Información, gobernanza y acción para la reducción del riesgo de sequías en Perú y Bolivia en un contexto de cambio climático — Pachayatiña/Pachayachay”, ejecutado por el consorcio integrado por SENAMHI Bolivia, SENAMHI Perú, HELVETAS Perú y Bolivia y PREDES. El proyecto es financiado por Euroclima+ de la Unión Europea, y tiene como agencias implementadoras a la Agencia Española de Cooperación Internacional para el Desarrollo (AECID) y a la Agencia Francesa para el Desarrollo (AFD).

El Almanaque Andino ha sido elaborado de manera participativa gracias a la información brindada por mujeres y varones con conocimientos y saberes basados en señas para la interpretación del tiempo y el clima en sus comunidades. La información del Almanaque no sustituye aquella que difunden las entidades oficiales del Estado en materia de clima y agricultura.

UNA PRODUCCIÓN DE:

Proyecto “Información, gobernanza y acción para la reducción del riesgo de sequías en Perú y Bolivia en un contexto de cambio climático”
PACHAYATIÑA/PACHAYACHAY



Este proyecto forma parte de EUROCLIMA+



Financiado por la Unión Europea

Agencias implementadoras de Gestión de Riesgos



Entidad coordinadora:



Consortio integrado por:

